

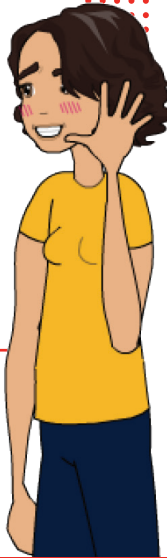

သင်နှင့် သိကျွမ်းမှု၊ ကျွန်ုပ်နှင့် သိကျွမ်းမှု

အပိုင်း ၁- အလေ့အထ ကွဲပြားမှု ပေါင်းကူးခြင်း





1800 2255 233
(1800 CALL CDE)

📍 185A Thomson Road
Goldhill Centre (Level 2)
Singapore 307629

🕒 **Operating Hours:**
Tuesday to Sunday: 10am to 6pm
Mondays and Public Holidays: Closed



သင်နှင့် သိကျွမ်းမှု၊ ကျွန်ုပ်နှင့် သိကျွမ်းမှု

အပိုင်း ၁- အလေ့အထ ကွဲပြားမှု ပေါင်းကူးခြင်း

အိမ်တွင်း အလုပ်သမား စင်တာ (Centre for Domestic Employees') (CDE) လက်စွဲလမ်းညွှန် စီးရီးများသည် ပြည်ပ အိမ်တွင်း အလုပ်သမားများနှင့် ၎င်းတို့၏ အလုပ်ရှင်(များ) အကြား ဖြစ်လေ့ရှိသည့် နားလည်မှု လွဲမှားမှု အချို့အတွက် ဗဟုသုတရစေရန်အတွက် ဝန်ဆောင်ပေးမှု တစ်ခု ဖြစ်ပါသည်။ ဤစီးရီး ဇာတ်လမ်း ဖော်ပြချက်များသည် ဖြစ်ထိုရှိသည့် နားလည်မှု လွဲချော်မှုများကို သဘောပေါက် နားလည်ပြီး တစ်ဦးနှင့် တစ်ဦး ပိုမို နားလည်မှု ရှိလာစေရန်အတွက် ဖြစ်ပါသည်။ ဤစီးရီးများမှ နှစ်ဦးနှစ်ဘက် ပြေလည်မှုများ အထူးသဖြင့် အလုပ်ဝင်ခါစ အချိန်တွင် ပိုမို အဆင်ပြေ ချောမွေ့စေရန် အထောက်အကူ ဖြစ်မည်ဟု မျှော်လင့်မိပါသည်။

အလေ့အထ ကွဲပြားမှုများ၊ လုပ်ငန်းပိုင်းဆိုင်ရာ ပြဿနာများနှင့် ပွင့်လင်းသည့် ဆက်ဆံရေးအတွက် လိုအပ်ချက်များကဲ့သို့သော လက်စွဲ လမ်းညွှန်များက အလုပ်ရှင်နှင့် ပြည်ပ အိမ်တွင်း အလုပ်သမားများ အတွက်ပါ ဆက်ဆံရေး ပေါင်းကူး တံတားတစ်ခု အဖြစ် ခိုင်မာသည့် ဆက်ဆံရေးမျိုး ရရှိစေရန် အထောက်အကူ ပြုသွားနိုင်ပါသည်။

လက်စွဲလမ်းညွှန်များကို ဘာသာစကား ၄ မျိုးဖြင့် ရရှိနိုင်ပါသည်- အင်္ဂလိပ်-ဘာဟာဆာ အင်ဒိုနီးရှား၊ အင်္ဂလိပ်-မြန်မာ၊ အင်္ဂလိပ်-တဂလော့ဂ် နှင့် အင်္ဂလိပ်-တမီး။ လက်စွဲလမ်းညွှန် စီးရီးကို အီလက်ထရောနစ် ဗားရှင်းဖြင့် ရယူလိုပါက www.cde.org.sg တွင် ရယူနိုင်ပါသည်။



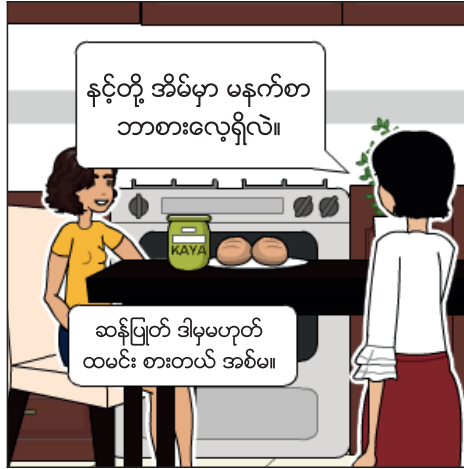



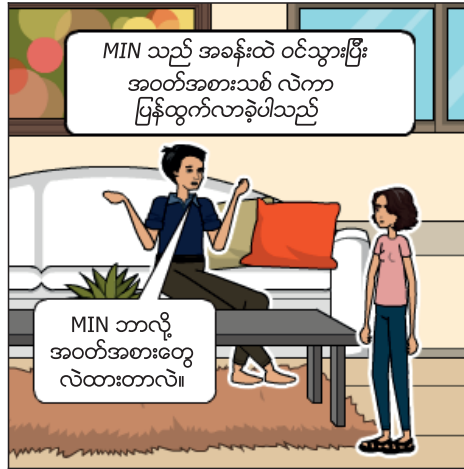

3.2

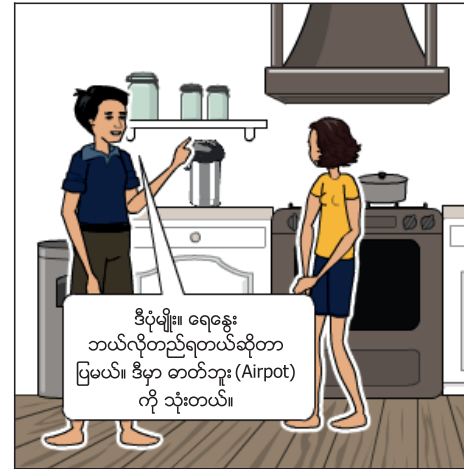
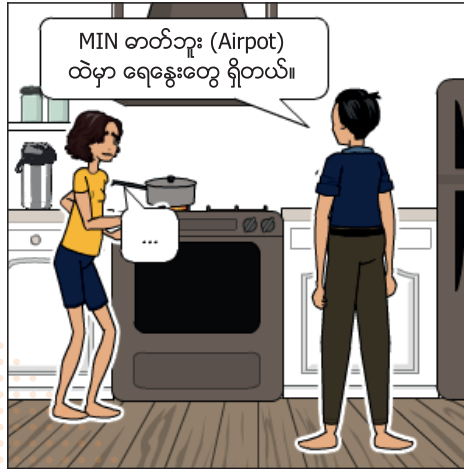



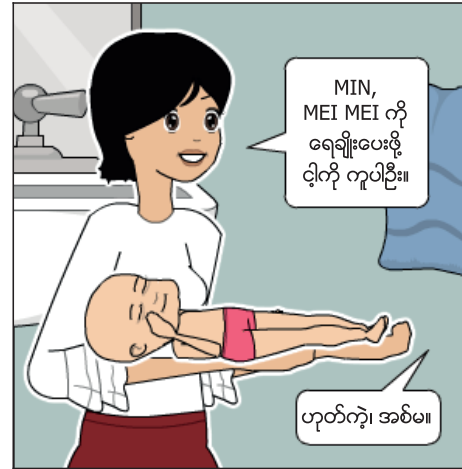
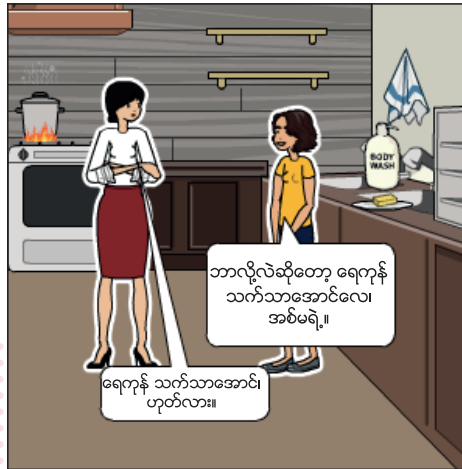





6.2

